

Боже мой молю Тебя

И. Романенко

д. малая I, II

д. альт I

д. альт II

д. басовые I, II

Баян I, II

Кларнет

Флейта

б. прима

б. секунда

б. альт

Контрабас

3

мал I, II

альт I

альт II

бас I, II

Баян I, II

Кл.

Фл.

прима

секунда

альт

к-бас

6

мал I, II

альт I

альт II

бас I, II

Баян I, II

Кл.

Фл.

прима

секунда

альт

к-бас

10

мал I, II

альт I

альт II

бас I, II

Баян I, II

Кл.

Фл.

прима

секунда

альт

к-бас

13

мал I, II

альт I

альт II

бас I, II

Баян I, II

Кл.

Фл.

прима

секунда

альт

к-бас

16

мал I, II

альт I

альт II

бас I, II

Баян I, II

Кл.

Фл.

прима

секунда

альт

к-бас

Сб.

д. малая I, II

Боже мой молю Тебя

И. Романенко

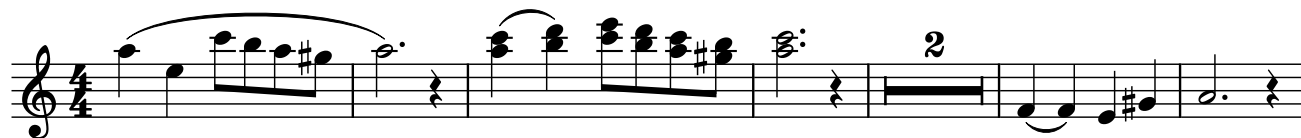

д. алыт I

Боже мой молю Тебя

И. Романенко

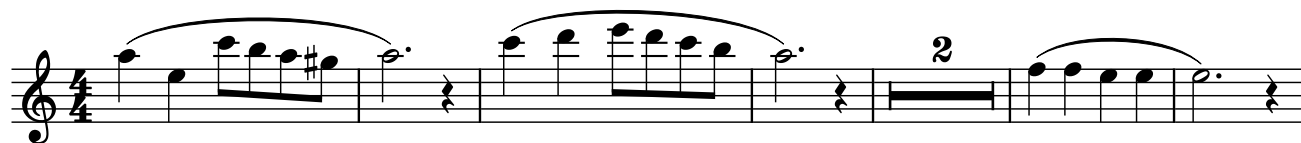

д. алыт II

Боже мой молю Тебя

И. Романенко

11

д. басовые I, II

Боже мой молю Тебя

И. Романенко

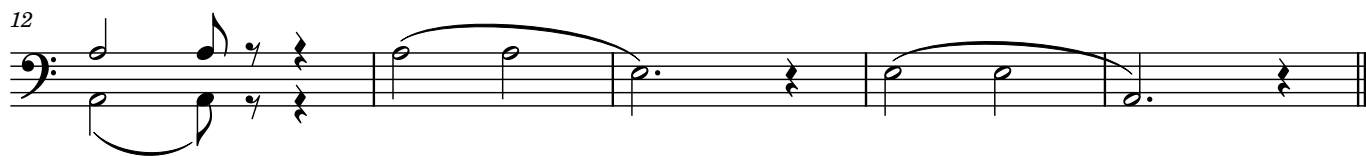
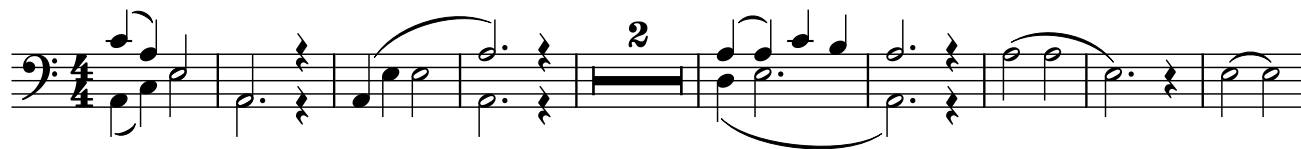

Баян I, II

Боже мой молю Тебя

И. Романенко

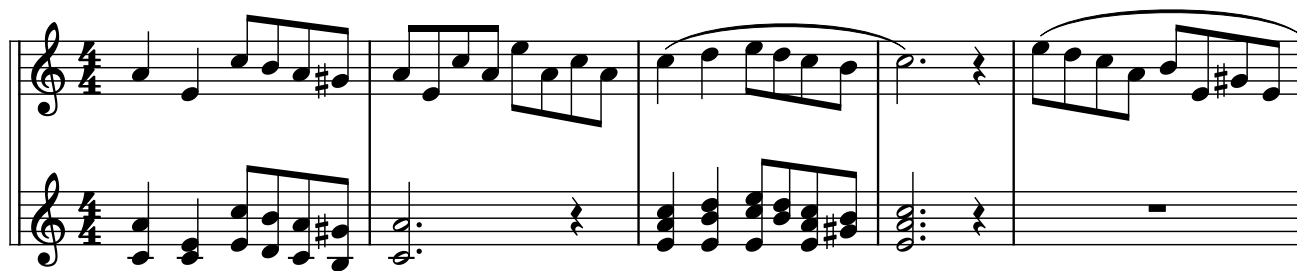

Trumpets

Боже мой молю Тебя

И. Романенко

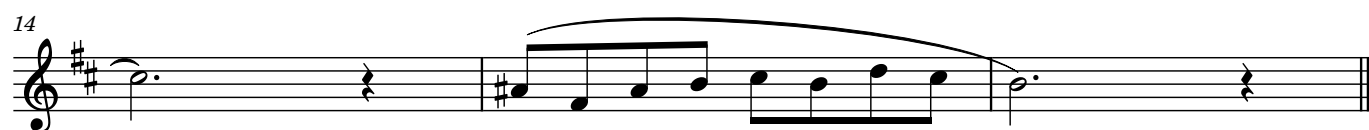
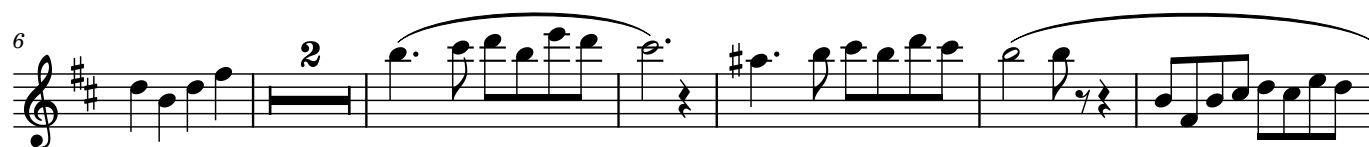

Флейта

Боже мой молю Тебя

И. Романенко

б. прима

Боже мой молю Тебя

И. Романенко

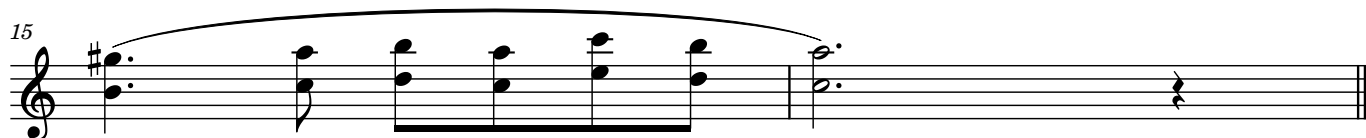
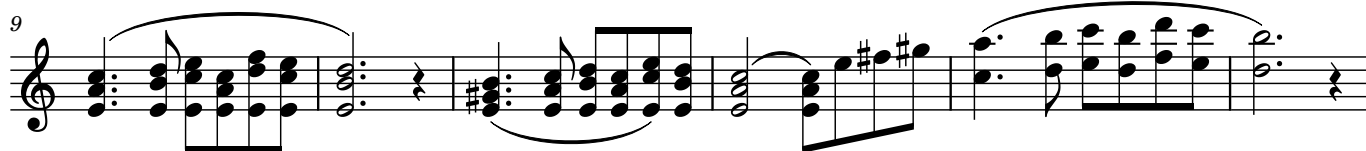
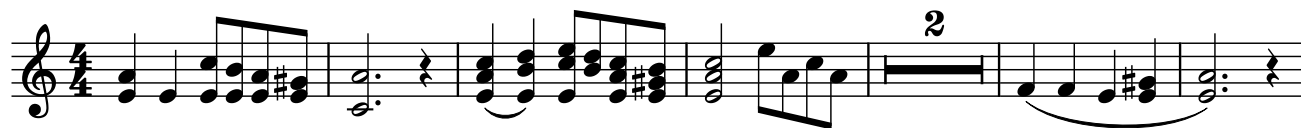

б. секунда

Боже мой молю Тебя

И. Романенко

б. альт

Боже мой молю Тебя

И. Романенко

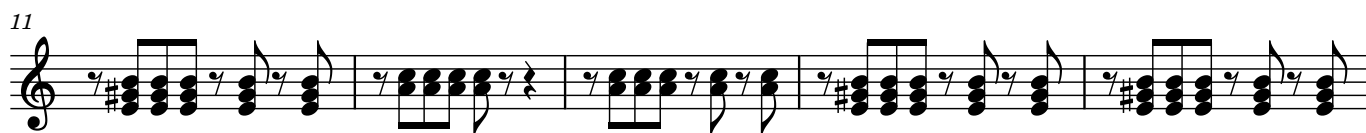
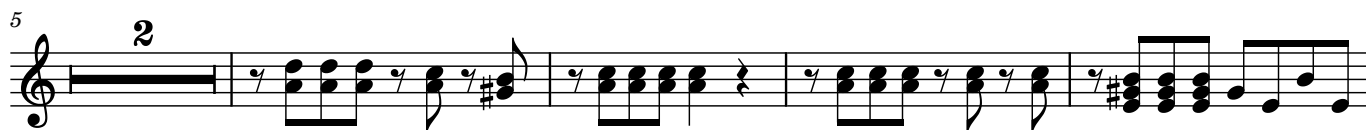

Контрабас

Боже мой молю Тебя

И. Романенко

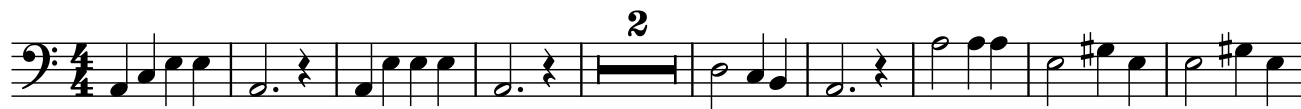

12

